

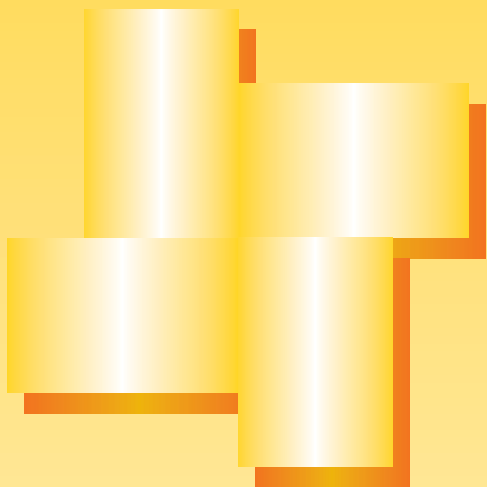

www.risorsecomuni.it



2005

Fieraforum

# Risorse comuni



PROGETTI E SOLUZIONI PER L'ANNO 2005  
NELLA PUBBLICA AMMINISTRAZIONE LOCALE

8-9-10 febbraio 2005  
Fiera Milano Congressi Center  
Pad. 17 - Porta Gattamelata 2



SPONSOR

MEDIA PARTNER

IN COLLABORAZIONE CON



ORACLE



ItaliaOggi



in collaborazione con

Posteitaliane



# Risorse Comuni

## INFORMA

### RisorseComuni 2005

**“Una manifestazione capace di soddisfare l'esigenza di conoscenza e diffusione dei processi di innovazione negli enti locali”**

Fieraforum **RisorseComuni** è un evento promosso da Anci Lombardia ed organizzato da Ancitel Lombardia dedicato alla promozione dell'innovazione nella pubblica amministrazione locale.

La manifestazione rappresenta una risposta alle esigenze di confronto del sistema della PA locale con le istanze istituzionali di livello locale, regionale e nazionale, del terzo settore e delle aziende, che complessivamente debbono offrire servizi alle comunità locali.

Il suo principale scopo è proporre soluzioni già operative o in via di sperimentazione in grado di orientare l'azione amministrativa locale nella realizzazione di risultati di qualità attraverso processi efficienti.

Durante la tre giorni dell'evento sono organizzate diverse iniziative, che permettono ai visitatori di conoscere e sperimentare l'innovazione dei processi gestionali.

I Convegni ed i Seminari, cui partecipano amministratori, esperti, ricercatori, e operatori del mondo della pubblica amministrazione e delle aziende, costituiscono importanti occasioni di formazione gratuita.



Gli stand allestiti da parte di istituzioni, aziende, enti ed associazioni, permettono di conoscere idee gestionali già sperimentate in grado di fornire un aiuto nella progettazione e realizzazione di nuovi programmi amministrativi.

La selezione degli argomenti presentati nell'area espositiva e nei seminari ha cercato di evitare lo svolgimento di confronti autoreferenziali fra enti locali. Inoltre, le occasioni di approfondimento e di scambio si sono indirizzate sia verso fronti di riflessione già consolidati per tutti i soggetti che operano nella pubblica amministrazione locale sia a proporre scenari interpretativi e metodologici inusuali, ma interessanti perché risultato di sperimentazioni riuscite o di ipotesi di lavoro convincenti.



# Risorse comuni

## INFORMA

### Patrocini

Senato della Repubblica  
Camera dei Deputati

Presidenza del Consiglio dei Ministri  
Ministero dell'Ambiente  
Ministero delle Attività Produttive  
Ministero delle Comunicazioni  
Ministro della Funzione Pubblica  
Ministro per l'Innovazione e le Tecnologie  
Ministero delle Infrastrutture e dei Trasporti  
Ministero dell'Istruzione, dell'Università e della Ricerca  
Ministero dell'Interno  
Ministero delle Politiche Agricole e Forestali

Regione Abruzzo  
Regione Emilia-Romagna  
Regione Autonoma Friuli Venezia Giulia  
Regione Liguria  
Regione Lombardia  
Regione Piemonte  
Regione Puglia  
Regione Autonoma Trentino-Alto Adige  
Regione Umbria  
Regione Autonoma Valle d'Aosta  
Regione Veneto

Provincia di Brescia  
Provincia di Cremona  
Provincia di Lecco  
Provincia di Milano  
Provincia di Sondrio  
Provincia di Varese

Comune di Milano

AICCRE della Lombardia

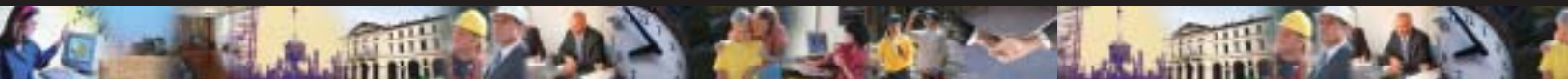

# Risorse Comuni

## INFORMA

### Gli enti locali e le aziende espongono l'innovazione

**RisorseComuni** costituisce un'importante occasione di incontro con istituzioni, aziende, enti ed associazioni che presentano soluzioni innovative per la gestione di qualità degli enti pubblici.

I seminari operativi, i convegni e gli stand permettono di avvicinarsi al mondo dell'innovazione, per conoscerla e sperimentarla.

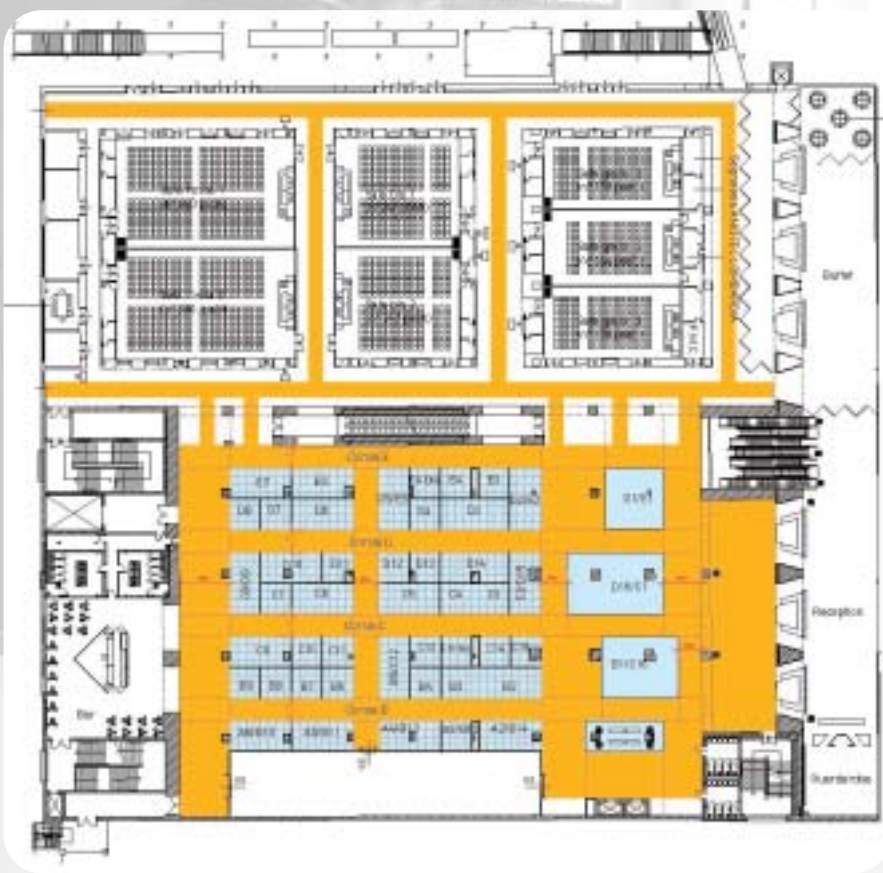

AREA CONGRESSUALE

AREA ESPOSITIVA



# Risorse comuni

## EVENTI

### Martedì 8 febbraio

Ore 10.00 - 13.00: Sala Rossa 2  
Costituzione, sussidiarietà e sistemi di cooperazione tra comuni

Ore 10.00 - 17.30: Sala Rossa 1 (a cura di ANREV)

Il revisore a servizio della pubblica amministrazione - problemi e novità dell'attività professionale negli enti e nelle multiutility

Ore 10.00 - 13.00: Sala Blu 2  
Integrare i piani formativi con l'e-learning: strumenti e metodologie

Ore 10.00 - 13.00: Sala Gialla 1 (a cura dell'Agenzia di Cittadinanza)  
Buone prassi ed esempi di eccellenza per la realizzazione di un welfare comunitario locale

Ore 10.00 - 13.00: Sala Gialla 3 (a cura di IRRE Lombardia)  
Seduta dell'Osservatorio Regionale per l'educazio-

ne degli adulti

Ore 10.00 - 13.00: Sala Gialla 2  
Il servizio civile negli enti locali: incontro con i volontari di Anci Lombardia

Ore 10.00 - 13.00: Sala Blu 1  
L'attuazione dei Piani di Zona in Lombardia: l'esperienza dei voucher sociali

Ore 14.30 - 17.30: Sala Blu 1  
Funzioni e ruolo dei consigli comunali nello sviluppo della democrazia locale

Ore 14.30 - 17.30: Sala Blu 2 (a cura della Scuola Superiore di Protezione Civile)

Il ruolo del presidente della provincia e del sindaco come autorità di protezione civile - LR 16/2004

Ore 14.30 - 17.30: Sala Gialla 3  
Sistemi di governo e con-

tenuti della cooperazione internazionale decentrata: logiche, metodi ed esperienze

Ore 14.30 - 17.30: Sala Rossa 2  
Costruire e migliorare la banca dati catastale dei comuni: il rinvio del conferimento di funzioni e l'uso strategico dei dati

Ore 14.30 - 17.30: Sala Gialla 1  
Metodologie e casi di project financing negli enti locali

Ore 14.30 - 17.30: Sala Gialla 2  
Il ruolo dei comuni, delle province e della regione nella difesa dei consumatori

Ore 14.30 - 17.30: Sala Meeting 1 (a cura di Tecnologia e Territorio)  
Il codice della Privacy nell'ente locale: prime applicazioni, esperienze e spunti di riflessione



# Risorse comuni

## EVENTI

### Mercoledì 9 febbraio

Ore 10.00 - 13.00: Sala Rossa 1  
(a cura dell'Agenzia dei Segretari  
Lombardia e della Scuola Superiore  
della Pubblica Amministrazione  
Locale Lombardia)

Il Segretario Comunale al  
servizio delle Autonomie  
Locali. Presentazione delle  
ricerche sul Segretario  
comunale e sul Direttore  
generale. Presentazione  
del piano formativo 2005

Ore 10.00 - 13.00: Sala Gialla 2  
CartaNO: Soluzioni per  
una gestione efficace dei  
flussi e dei processi docu-  
mentali nell'ente locale

Ore 10.00 - 13.00: Sala Rossa 2  
Dalla raccolta differenzia-  
ta al riutilizzo delle mate-  
rie selezionate e alla pro-  
duzione di energia: il con-  
tributo dei comuni per la  
difesa dell'ambiente e lo  
sviluppo sostenibile.

*Al termine: premiazione dei  
comuni "ricicloni  
Lombardia" per l'anno 2004*

Ore 10.00 - 13.00: Sala Gialla 1 (a

cura di Oracle Italia)  
La gestione integrata  
delle risorse per la gover-  
nance locale

Ore 10.00 - 17.30: Sala Blu 2  
Laboratorio sottosuolo:  
sistemi informativi delle  
reti tecnologiche e piani  
urbani dei servizi

Ore 10.00 - 13.00: Sala Blu 1  
Qualità e reti di coordina-  
mento negli  
Informagiovani

Ore 10.00 - 13.00: Sala Meeting 1  
(a cura di Studio Spoldi - Studio  
Badalotti per il Bilancio Sociale)

Il bilancio sociale negli  
enti locali

Ore 10.30 - 12.30: Sala Gialla 3 (a  
cura di Ticket Accor Services)  
Accreditamento e vouche-  
rizzazione dei servizi  
sociali

Ore 14.30 - 17.30: Sala Rossa 2  
Finanziaria 2005 istruzioni

per l'uso: personale e  
patto di stabilità

Ore 14.30 - 17.30: Sala Blu 1  
La pubblica amministrazio-  
ne compra "verde": metodi  
ed esperienze di green  
public procurement negli  
enti locali

Ore 14.30 - 17.30: Sala Gialla 2 (a  
cura di Tecnologia e Territorio)

Realizzazione del sistema  
di gestione del patrimonio  
immobiliare dell'ente:  
organizzazione dei dati  
informativi per la gestione  
tecnica e amministrativa  
del patrimonio immobiliare

Ore 14.30 - 16.30: Sala Gialla 1 (a  
cura di ADS)

Riprogettare i processi per  
una PA senza carta

Ore 14.30 - 17.30: Sala Gialla 3  
Le fiere locali come fatto-  
re di sviluppo territoriale



# Risorse comuni

## EVENTI

### Giovedì 10 febbraio

Ore 10.00 - 13.00: Sala Gialla 1  
E-Government: esperienze a misura di comune. Proposte operative per migliorare la qualità dei servizi ed innovare il rapporto con cittadini e imprese

Ore 10.00 - 13.00: Sala Rossa 1  
Un nuovo rapporto tra amministrazione e cittadini: lo sviluppo della comunicazione integrata

Ore 10.00 - 13.00: Sala Rossa 2  
Finanziaria 2005 istruzioni per l'uso: la gestione delle entrate locali

Ore 10.00 - 13.00: Sala Blu 1  
Lo sportello unico come strumento di semplificazione e innovazione dei rapporti tra pubblica amministrazione e imprese

Ore 10.00 - 13.00: Sala Gialla 3  
(a cura di CGM - Consorzio Nazionale della Cooperazione sociale Gino Mattarelli)  
Rapporto tra pubblico e privato sociale nella costruzione di servizi di occupabilità delle fasce

deboli

Ore 10.00 - 13.00: Sala Blu 2  
Le norme e le risorse per i piccoli comuni: a che punto siamo?

Ore 10.00 - 13.00: Sala Meeting 1  
(a cura di Studio Spoldi - Studio Badalotti per il Bilancio Sociale)  
Il bilancio sociale negli enti locali

Ore 10.00 - 13.00: Sala Gialla 2  
(a cura di Cei/Cives)  
Incentivazioni per la mobilità urbana a minimo impatto ambientale: le opportunità offerte dall'attuale legislazione

Ore 14.30 - 17.30: Sala Gialla 3  
Le unioni di comuni: confronti, bilanci e prospettive

Ore 14.30 - 17.30: Sala Rossa 2  
Innovazioni nella gestione della fiscalità locale: metodi operativi ed esperienze nella riscossione

Ore 14.30 - 16.30: Sala Gialla 1  
(a cura di Oracle Italia)  
Un nuovo modello organizzativo e servizi avanzati per gli Enti pubblici: dal-

l'esperienza di ComOnLine al progetto Comon.Net

Ore 14.30 - 16.00: Sala Gialla 2 (a cura di SAS)  
Dal PEG al Bilancio Sociale: un sistema innovativo per la governance locale

Ore 14.30 - 17.30: Sala Blu 2  
Autonomia e integrazione delle identità locali nei piccoli comuni per lo sviluppo di forme associative

Ore 14.30 - 17.30: Sala Rossa 1  
(in collaborazione con UNI)  
Prospettive per la certificazione di qualità ambientale negli enti locali dopo la pubblicazione della nuova norma ISO 14001

Ore 14.30 - 17.30: Sala Blu 1  
Monza e Brianza: nascita e sviluppo di una Provincia Nuova

Ore 16.00 - 18.00: Sala Gialla 2 (a cura di AICCRES Lombardia)  
Il gemellaggio per l'Europa dei cittadini: progetti e finanziamenti

# Risorse comuni

## ONLINE

[www.risorsecomuni.it](http://www.risorsecomuni.it)

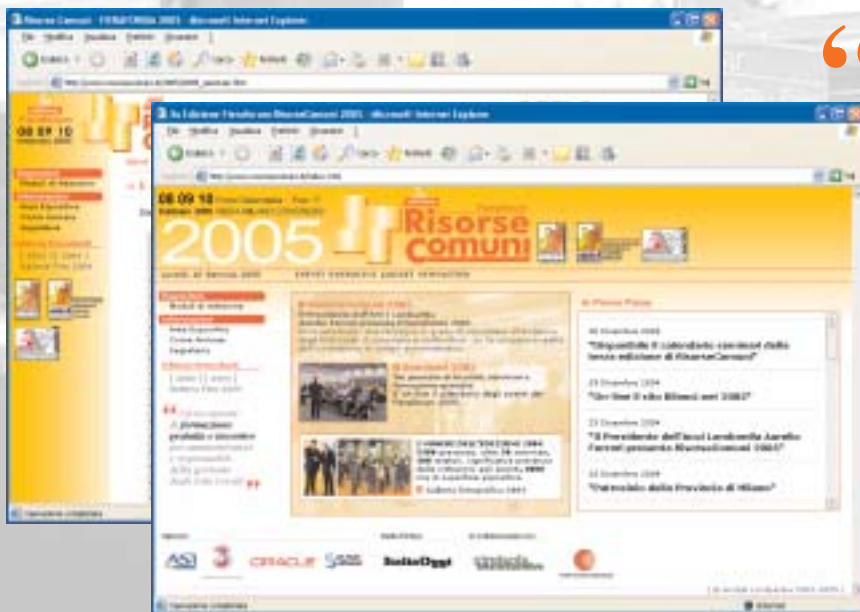

*“ In linea  
con anticipazioni  
e aggiornamenti ”*

Il sito della manifestazione [www.risorsecomuni.it](http://www.risorsecomuni.it) contiene tutte le informazioni aggiornate sul Fieraforum **RisorseComuni** 2005.

All'interno dello spazio web sono disponibili i programmi degli eventi, le informazioni sugli espositori e gli aggiornamenti sulle iniziative in programma.

Attraverso il sito sarà inoltre possibile iscriversi on-line agli eventi, alla newsletter e, nei giorni successivi alla manifestazione, scaricare gli atti dei seminari.

### PER INFORMAZIONI:

Ancitel Lombardia srl - Via Meucci, 1 - 20093 Cologno Monzese (MI)  
Tel. 02.26707271 - Fax 02.2536204  
E-mail: [info@risorsecomuni.it](mailto:info@risorsecomuni.it)  
Web: [www.ancitel.lombardia.it](http://www.ancitel.lombardia.it)